

# SISTEMA DE SUSCRIPCIONES 2018

---

Idania R. Rodríguez Ayuso, MS, PhD

Francisco Pesante, MA

16 de marzo 2018



**Instituto de Estadísticas  
de Puerto Rico**

*Estado Libre Asociado de Puerto Rico*

# SISTEMA DE SUSCRIPCIONES 2018

Artículo 5 - Además de las responsabilidades de carácter general establecidas por ley, el Instituto ejercerá los siguientes poderes y deberes:

d. promover el **acceso** público y la **entrega rápida** de los datos, estadísticas y los informes basados en dicha información que produzcan las agencias gubernamentales, ...

Ley 209 de 2003, según enmendada

# SISTEMA DE SUSCRIPCIONES 2018

[www.estadisticas.gobierno.pr](http://www.estadisticas.gobierno.pr)

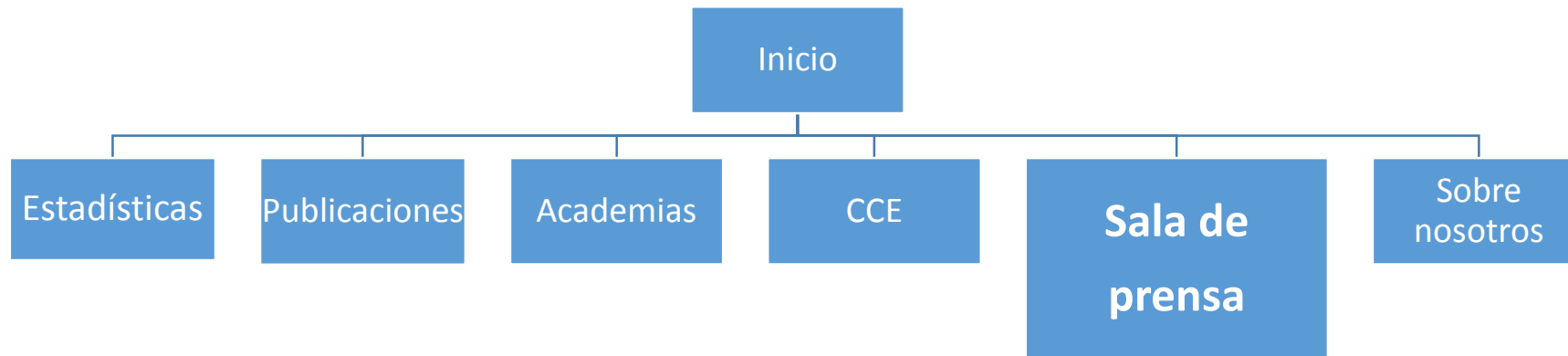

# SISTEMA DE SUSCRIPCIONES 2018

## Sala de prensa

- Blog del director
- Calendario
- Comunicados de prensa
- Suscripciones\*



# SISTEMA DE SUSCRIPCIONES 2018

Sala de  
prensa



Suscripciones

Estadísticas.PR Estadísticas Publicaciones Aplicaciones Academia Sala de prensa Sobre nosotros

Home

## Suscríbete a nuestras listas de correo

Correo electrónico \*

Listas

- Accidentes fatales**  
Fuente: Policía de Puerto Rico  
Frecuencia: mensual  
Descripción: Presenta estadísticas sobre las muertes ocurridas en accidentes viales. Incluye desgloses por mes, por día de la semana, región, municipio, unidades de patrullas de carretera, edad, género, tipo de víctimas (Conductor, Peatón, Pasajero, Motociclista, Ciclista y Jinete), hora del accidente, y en algunos casos por día calendario. Se incluyen todos los accidentes reportados por el Negociado de Patrullas de Carreteras, Autopistas y Tren Urbano, aun cuando estos no hayan sido reportados a través de una querrella.
- Carga y pasajeros aéreos y marítimos**  
Fuente: Autoridad de los Puertos  
Frecuencia: mensual  
Descripción: Presenta el movimiento mensual de pasajeros y carga desglosado por aeropuerto y muelle.
- Comercio externo**  
Fuente: Instituto de Estadísticas de Puerto Rico  
Frecuencia: mensual  
Descripción: Mide el valor monetario de los bienes (no servicios) que entran y salen de Puerto Rico, al igual que su volumen. Incluye datos mensuales desde julio 2010 que se pueden desglosar por producto y por país de origen/destino.
- Comunicados e informes especiales**  
Fuente: Instituto de Estadísticas de Puerto Rico  
Frecuencia: variable  
Descripción: A través de esta suscripción, el usuario recibe los comunicados e informes especiales del Instituto de Estadísticas.
- Delitos tipo I**  
Fuente: Policía de Puerto Rico  
Frecuencia: mensual  
Descripción: Presenta estadísticas sobre la criminalidad en Puerto Rico, conforme al modelo estadístico Uniform Crime Reports (UCR) del National Incident Based Reporting System (NIBRS). Incluye el número de querrelas presentadas de los siete delitos, clasificados como tipo I: 1) Delitos de violencia (Asesinatos y homicidios, Violaciones por la fuerza, Robos, Agresiones agravadas) y 2) Delitos contra la propiedad (Escalamientos, Apropiaiones ilegales, Hurto de autos). Los datos se presentan por regiones, distritos o precintos, municipios, sectores de vigilancia y por meses.
- Desempleo por municipio**

# SISTEMA DE SUSCRIPCIONES 2018

## Suscripciones

- Accidentes fatales
- Delitos tipo I
- Empleo y desempleo
- Desempleo por municipio
- Índice de precios al consumidor
- Empleo asalariado no agrícola

# SISTEMA DE SUSCRIPCIONES 2018

Sala de  
prensa



Suscripciones

Calendario  
de publicación de

ESTADÍSTICAS



Instituto de Estadísticas  
de Puerto Rico

Estado Libre Asociado de Puerto Rico

## TOTAL DE ENVIOS POR SUSCRIPCIONES Y SUSCRITORES POR INFORME (2008-2017)

INFORME	AGENCIA	INFORMES ENVIADOS		SUSCRITORES
		2008-2017		
Precios Prevalcientes de Mayoristas de Gasolina	DACO	254,357	(15.9%)	373
Informe estadístico del registro de corporaciones	Departamento de Estado	163,179	(10.2%)	336
Comunicados e informes especiales	Instituto de Estadísticas	143,724	(9.0%)	1125
Empleo y desempleo	DTRH	90,872	(5.7%)	1323
Desempleo por municipio	DTRH	70,411	(4.4%)	1133
Delitos tipo I	Policía de Puerto Rico	63,492	(4.0%)	1030
Índice de precios al consumidor	DTRH	62,805	(3.9%)	997
Ventas al detalle	Compañía de Comercio/Exportación	53,140	(3.3%)	863
Puerto Rico Tourism Company Monthly Statistics Report	Compañía de Turismo	52,784	(3.3%)	907
Ingresos netos al Fondo General	Departamento de Hacienda	50,351	(3.1%)	783
Empleo asalariado no agrícola	DTRH	47,268	(3.0%)	766
Informe del Origen de los registros hoteleros	Compañía de Turismo	44,910	(2.8%)	727
Resumen económico	Junta de Planificación	43,477	(2.7%)	1228
Regional and State Employment and Unemployment	U.S. Bureau of Labor Statistics	43,182	(2.7%)	737
Informe semanal de enfermedades arbovirales	Departamento de Salud	41,583	(2.6%)	262
Quiebras	U.S. Bankruptcy Court	35,655	(2.2%)	704
Producción y consumo de energía eléctrica	Autoridad de Energía Eléctrica	35,090	(2.2%)	692
Accidentes fatales	Policía de Puerto Rico	34,623	(2.2%)	689
Producción y ventas de cemento	Banco Gubernamental de Fomento	34,559	(2.2%)	550
Purchasing Managers Index for Manufacturing	Instituto de Estadísticas	26,839	(1.7%)	496
Ocupación en hoteles en Vieques	Compañía de Turismo	24,633	(1.5%)	571
Población correccional	Departamento de Corrección	23,686	(1.5%)	687
Promociones	Compañía de Fomento Industrial	23,391	(1.5%)	590
Ingresos y egresos en las instituciones correccionales	Departamento de Corrección	23,246	(1.5%)	614
Mercado y finanzas de instituciones financieras	OCIF	18,401	(1.1%)	776
Movimiento de pasajeros de cruceros en el Viejo San Juan	Compañía de Turismo	14,655	(0.9%)	506
Mercado y finanzas de cooperativas de ahorro y crédito	COSSEC	14,595	(0.9%)	404
Estadísticas semanales sobre reclamos al Seguro por Desempleo	U.S. Department of Labor	14,223	(0.9%)	160
Comercio externo	Instituto de Estadísticas	13,404	(0.8%)	364
Carga y pasajeros aéreos y marítimos	Autoridad de los Puertos	12,552	(0.8%)	673
Puerto Rico HIV AIDS Surveillance Summary	Departamento de Salud	10,753	(0.7%)	296
Estadísticas de puestos ocupados en gobierno	Instituto de Estadísticas	9,897	(0.6%)	340
House Price Quarterly Index	Federal Housing Finance Agency	4,489	(0.3%)	353
Índice de Costo de Vida	Instituto de Estadísticas	1,037	(0.1%)	258



TOTAL DE ENVIOS POR SUSCRIPCIONES (AÑO NATURAL)

	2008	2009	2010	2011	2012	2013	2014	2015	2016	2017	TOTAL
ENERO	-	57	3,100	4,470	4,614	10,085	22,126	22,455	22,043	24,107	113,057
FEBRERO	-	37	4,021	5,281	5,935	10,236	15,665	20,699	25,383	26,339	113,596
MARZO	-	81	5,107	7,758	9,143	14,442	28,355	30,647	27,641	35,488	158,662
ABRIL	-	54	3,055	5,282	9,680	17,009	26,239	27,054	30,238	23,014	141,625
MAYO	-	95	3,187	5,430	9,419	15,479	31,953	20,887	25,863	28,722	141,035
JUNIO	-	766	4,256	5,482	9,417	15,459	23,580	24,800	35,348	28,998	148,106
JULIO	-	1,985	2,565	6,182	7,084	-	22,975	22,960	21,231	29,360	114,342
AGOSTO	-	2,148	4,022	6,898	11,235	2,902	24,800	17,717	28,139	31,524	129,385
SEPTIEMBRE	-	2,017	4,343	6,672	11,200	20,525	31,354	18,954	27,754	17,861	140,679
OCTUBRE	-	3,208	3,623	6,881	9,968	16,442	26,567	18,794	26,493	12,964	124,940
NOVIEMBRE	22	2,488	4,066	6,637	9,596	17,011	19,047	17,000	24,997	19,507	120,371
DICIEMBRE	25	2,778	6,669	8,129	10,698	17,832	21,855	21,228	34,767	32,411	156,392
TOTAL	47	15,714	48,014	75,102	107,988	157,421	294,516	263,195	329,897	310,295	1,602,189

## TOTAL DE ENVIOS POR SUSCRIPCIONES (2008-2017)

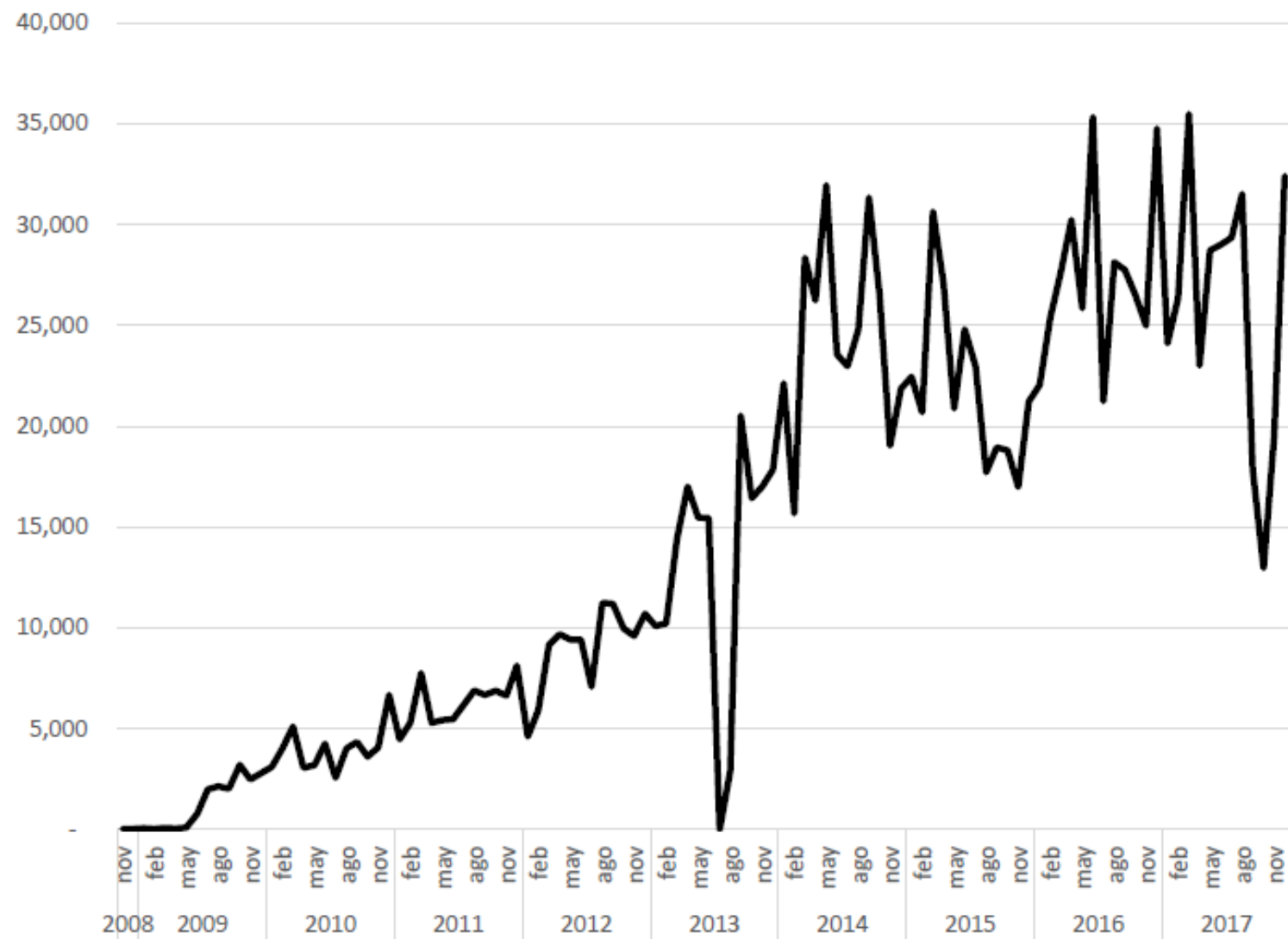

# CALENDARIO DE PUBLICACIÓN DE ESTADÍSTICAS 2018

Artículo 5 - Además de las responsabilidades de carácter general establecidas por ley, el Instituto ejercerá los siguientes poderes y deberes:

e. establecer **calendarios** estrictos de publicación de datos e información estadística, en coordinación con los organismos gubernamentales, mediante reglamentación.

Ley 209 de 2003, según enmendada

# CALENDARIO DE PUBLICACIÓN DE ESTADÍSTICAS 2018

Sala de prensa

Suscripciones

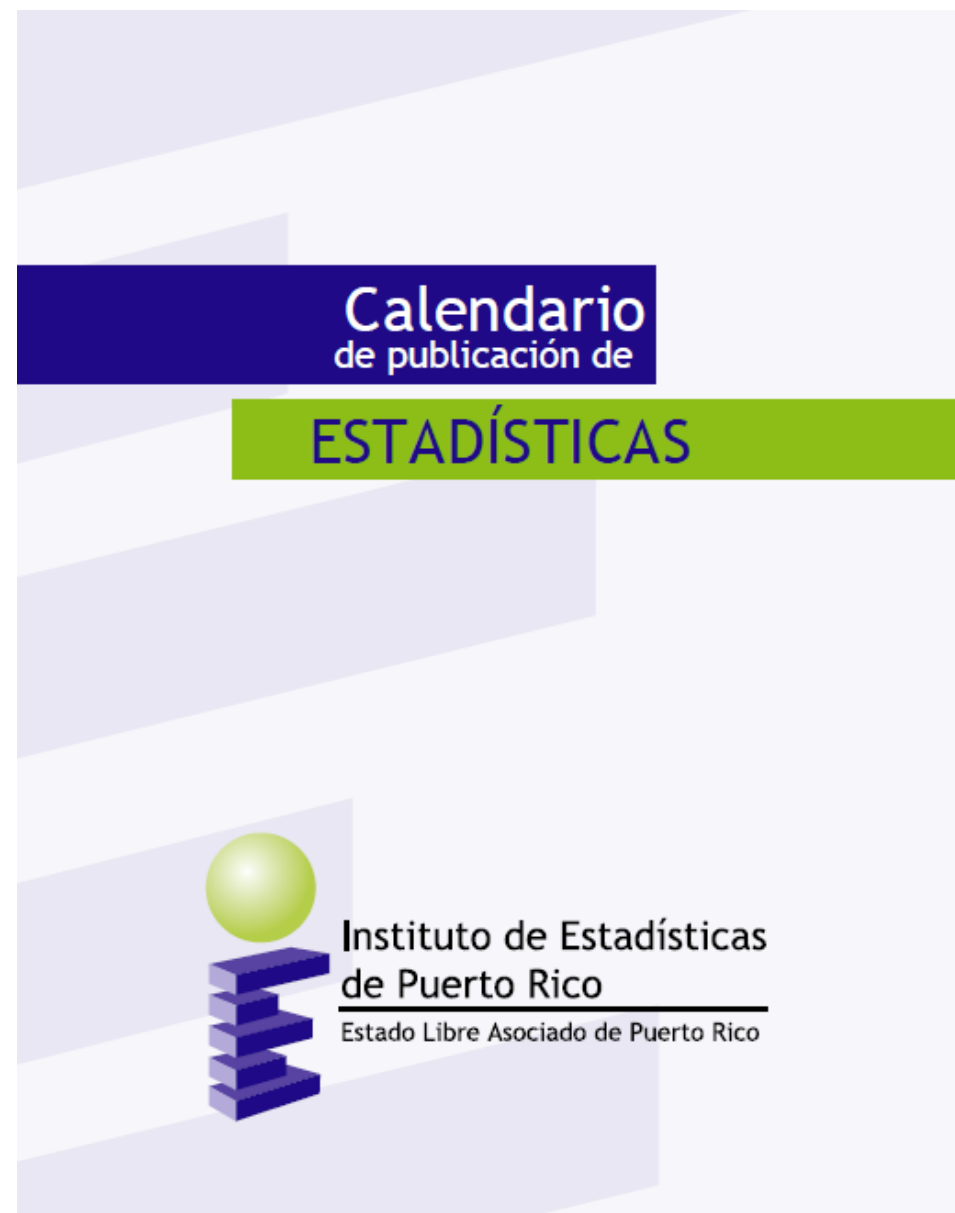

## Resumen de resultados 2017

Estadística	Fuente	Períodos participando 1	Oportunidad	Puntualidad	
			10 <sup>3</sup>	NT <sup>2</sup>	CP <sup>3</sup>
Producción y consumo de energía eléctrica	Autoridad de Energía Eléctrica	12	29	3	75
Carga y pasajeros aéreos y marítimos	Autoridad de Puertos	4	75	2	25
Producción y ventas de cemento	Banco Gubernamental de Fomento	12	13	2	58
Ventas al detalle	Compañía de Comercio y Exportación	12	160	65	8
Informe del Origen de los registros hoteleros	Compañía de Turismo	11	126	38	27
Movimiento de pasajeros de cruceros en el Viejo San Juan	Compañía de Turismo	9	32	5	50
Ocupación en hoteles en Vieques	Compañía de Turismo	6	72	3	36
Puerto Rico Tourism Company Monthly Statistics Report	Compañía de Turismo	12	121	46	25
Datos estadísticos mensuales	Corporación del Fondo del Seguro del Estado	11	54	16	36
Mercado y finanzas de cooperativas de ahorro y crédito	COSSEC	3	99	1	67
Ingresos Netos al Fondo General	Departamento de Hacienda	12	40	20	50
Informe semanal de Enfermedades Arbovirales	Departamento de Salud	52	17	1	94
Puerto Rico HIV AIDS Surveillance Summary	Departamento de Salud	12	7	1	75
Desempleo por municipio	Departamento del Trabajo y Recursos Humanos	10	34	2	70
Empleo asalariado no agrícola	Departamento del Trabajo y Recursos Humanos	11	22	0	100
Empleo y desempleo	Departamento del Trabajo y Recursos Humanos	11	22	0	100
Índice de precios al consumidor	Departamento del Trabajo y Recursos Humanos	10	26	3	80
House Price Quarterly Index	Federal Housing Finance Agency	4	55	0	100

- Periodos participando: Número de veces que se registró la fecha de recibo
- Oportunidad: Intervalo de Oportunidad (en número de días) registrado en promedio durante el tiempo en que participó del proyecto.
- Puntualidad: Nivel de Tardanza (en número de días) registrado en promedio durante el tiempo en que participó del proyecto.
- Cumplimiento de Puntualidad: Por ciento de las veces en que se recibió la estadística en o antes de la fecha anticipada de publicación.

Periodos participando	Oportunidad	Puntualidad	
1	$IO^2$	$NT^3$	$CP^4$

Otras plataformas:

<https://indicadores.pr/>

indicadores.pr Datasets Organizations Groups About Search

**Search data**

E.g. environment

Indicadores.PR statistics

61 datasets 14 organizations 0 groups

Popular tags: beneficiario beneficiary positions

Autoridad de Energía Eléctrica

Autoridad de Transporte Integrado

Banco Gubernamental de Fomento

Compañía de Comercio y Exportación de Puerto Rico

Departamento de Educación de Puerto Rico

Departamento del Trabajo y Recursos Humanos

Federal Housing Finance Agency

Instituto de Estadísticas de Puerto Rico

National Oceanic and Atmospheric Administration

U.S. Bankruptcy Court of the District of Puerto Rico

#### Sobre Indicadores.PR

El Sistema de Indicadores de Puerto Rico o Indicadores.PR es un repositorio de indicadores temporales o series de tiempo de datos de todo tipo. Los datos presentados en el Sistema son preparados por distintas entidades gubernamentales. El Instituto de Estadísticas desarrolló el Sistema para facilitar el acceso publico y la entrega rápida de los datos preparados por las distintas

# ¿Preguntas?

[preguntas@estadisticas.pr](mailto:preguntas@estadisticas.pr)

[francisco.pesante@estadisticas.pr](mailto:francisco.pesante@estadisticas.pr)

(787) 993-3336

(787) 993-3344

